



การพัฒนาาระบบบริการบำบัดรักษา
โรคมะเร็งตับและมะเร็งท่อน้ำดี

นพ. ไพบูลย์ เพ็ญสุวรรณ



อัตราตายจากมะเร็งตับต่อแสนประชากร พ.ศ.2556

55.78

1. ร้อยเอ็ด
2. สกลนคร
3. หนองบัวลำภู

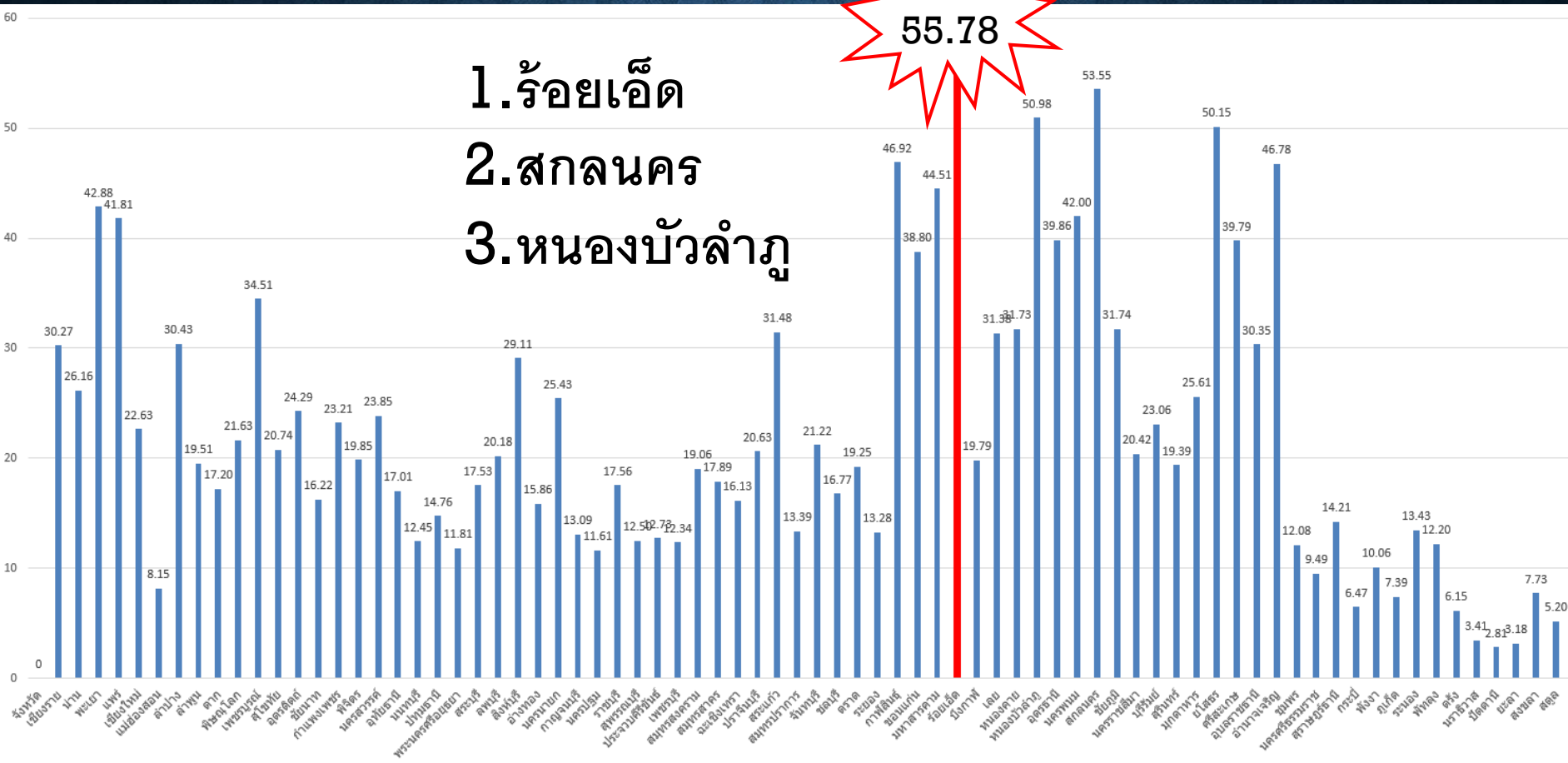

โรคมะเร็งรายใหม่โรงพยาบาลร้อยเอ็ด

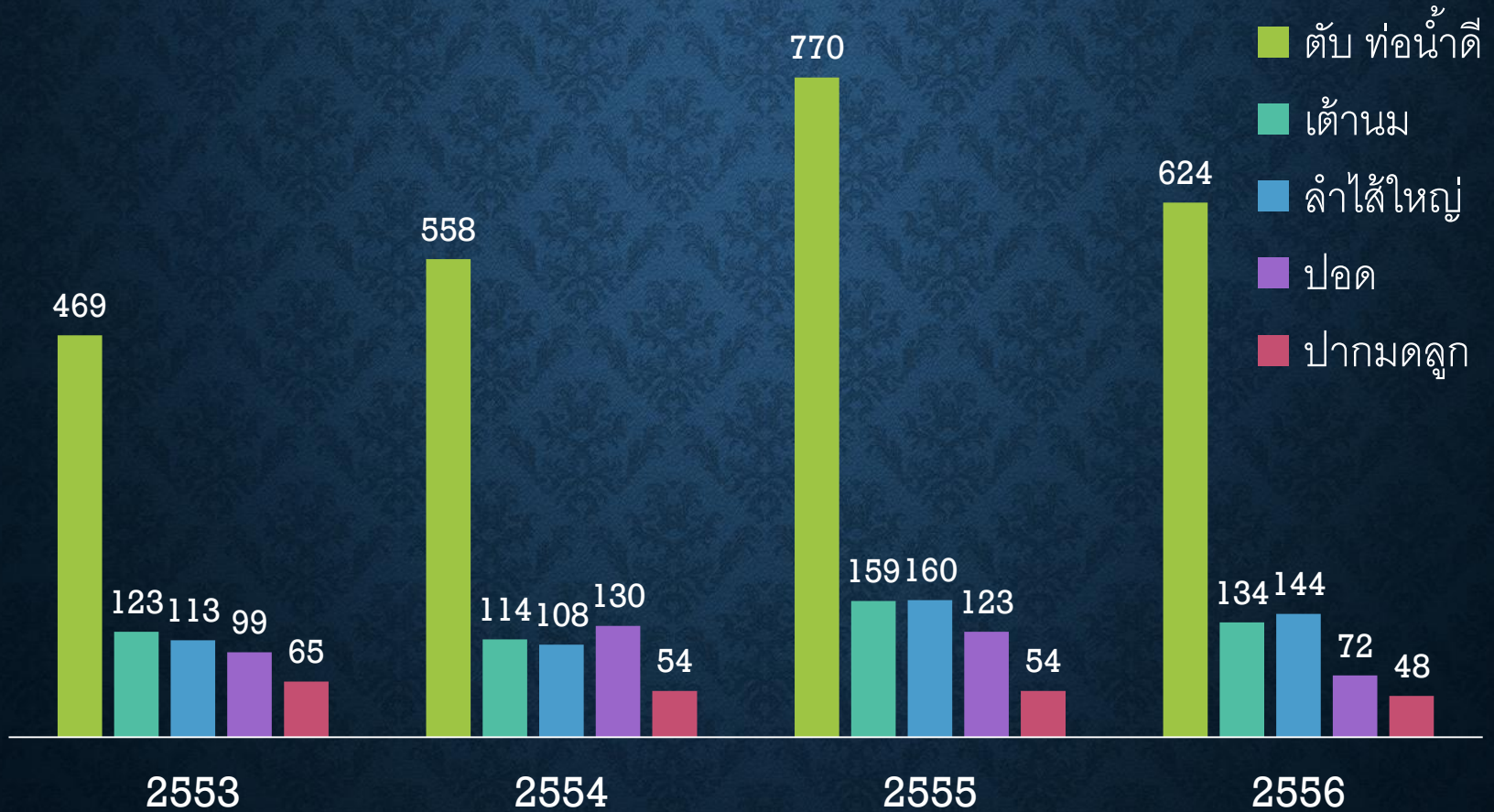

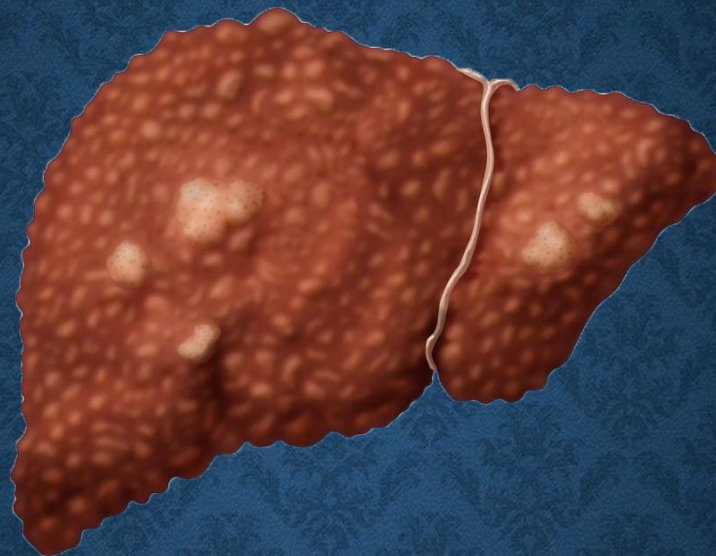

โครงการตรวจคัดกรองมะเร็งเซลล์ตับ

ในผู้ป่วยไวรัสตับอักเสบบี



14,438 ภาย

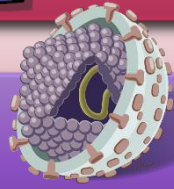

1,098 ภาย



Treatment

113 ภาย

Surveillance

985 ภาย

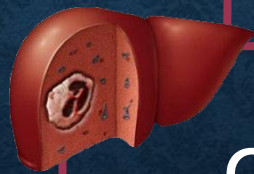

HCC 6

CHCA 3



TIGER-LC

*Thailand's **I**nitiative in **G**enomics and
Expression **R**esearch for **L**iver **C**ancer*





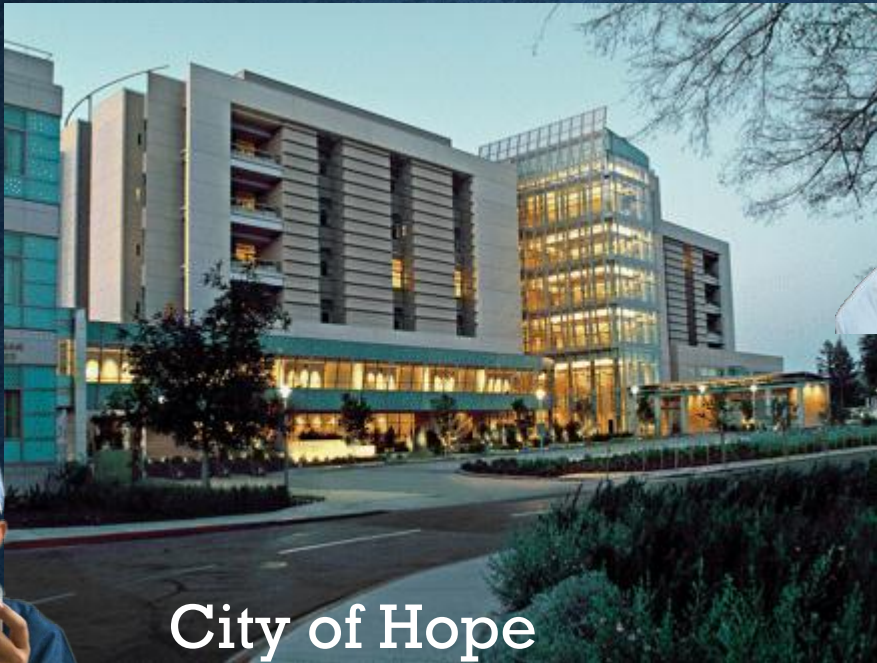

City of Hope Cancer Center

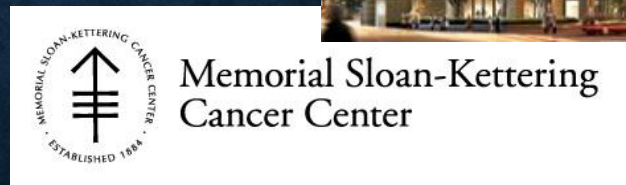
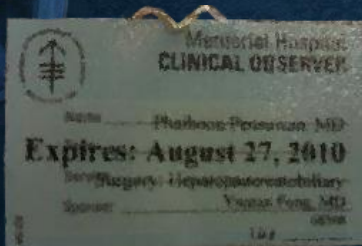

ผลงานด้านการผ่าตัดตับ

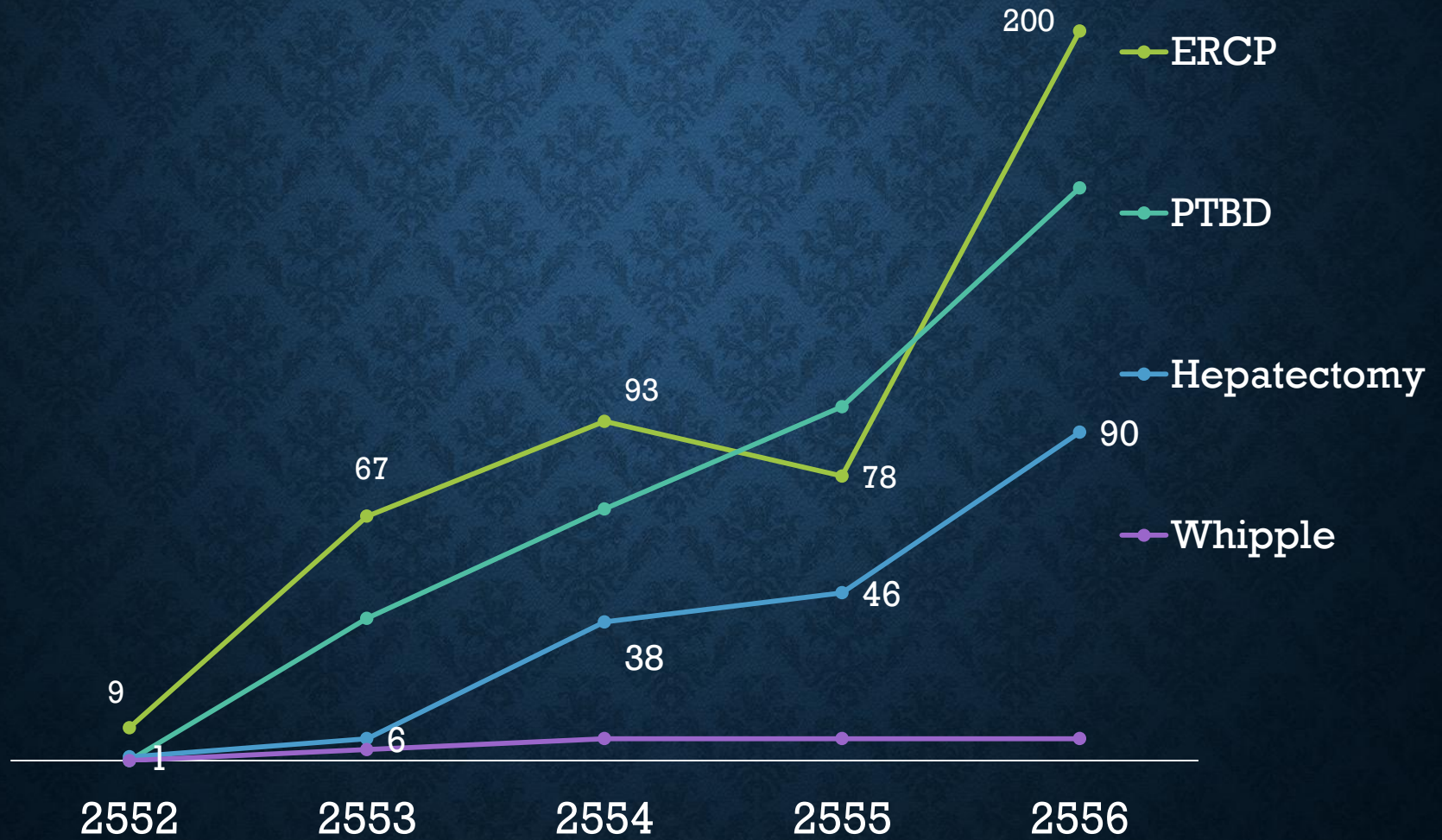

Survival probability

SURVIVAL POST-OP

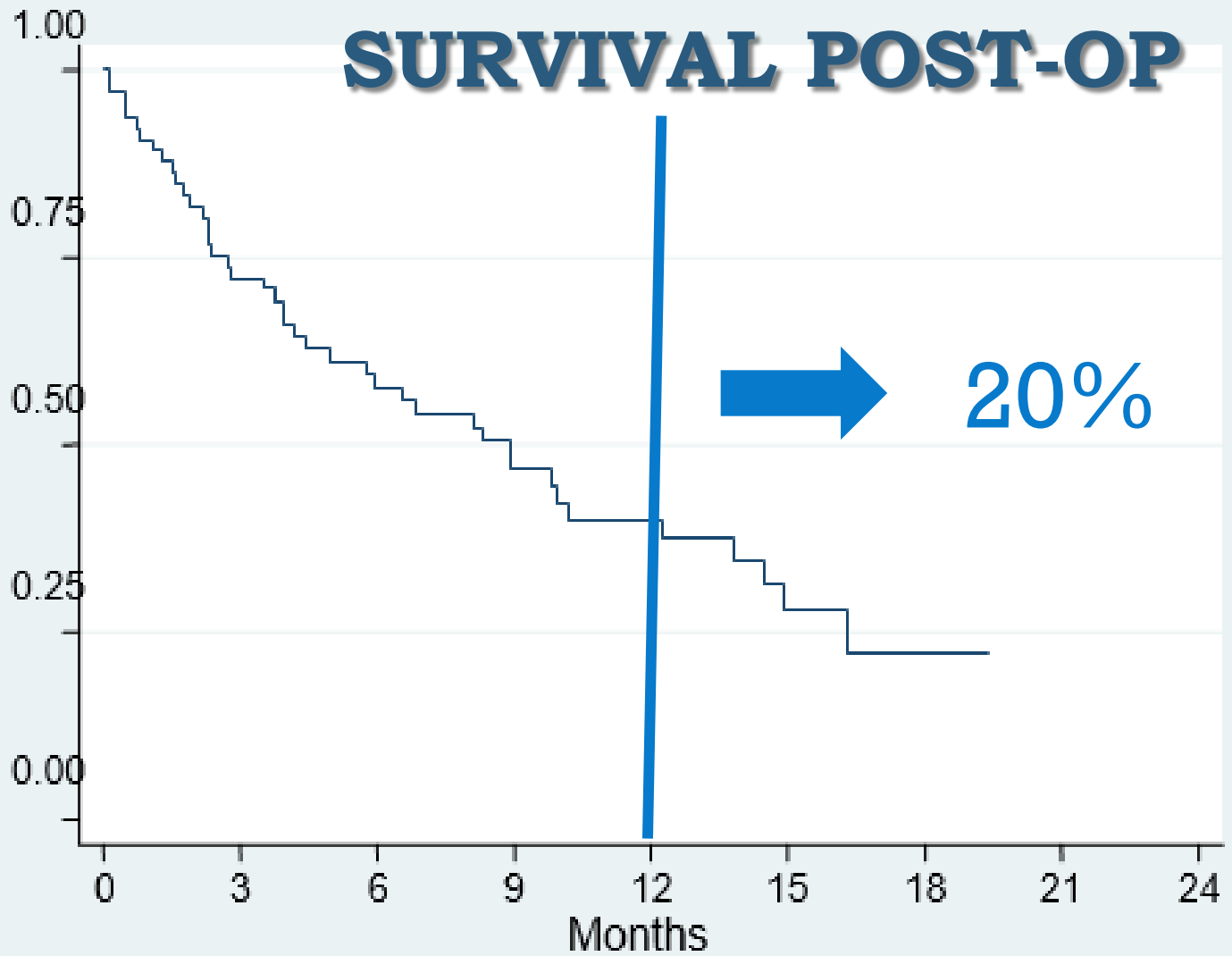







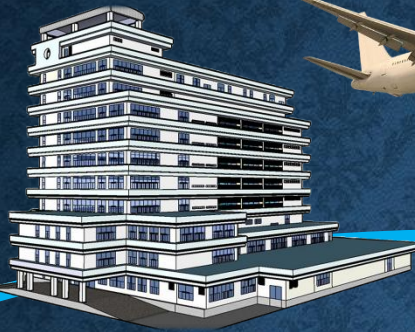

Hepatectomy

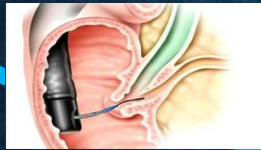

ERCP

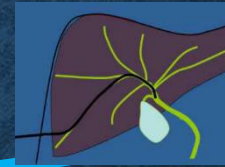

PTBD



รพช.



รพสต.



CASCAP



ชุมชนเข้มแข็ง

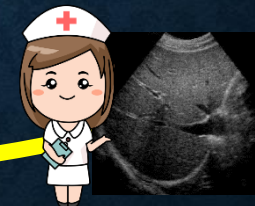

Nurse sono



=





-





พื้นฐาน



US



ส่งต่อ

